

OBRA SOCIAL
SANTA EDWIGES
HÁ 56 ANOS CUIDANDO DOS MAIS NECESSITADOS

Relatório de Atividades OSSE
2024

Sumário

03. Introdução

04. Colaboradores

05. Atendimento Social

07. Público atendido

09. Nota fiscal

13. CCA´s

14. CCA Santa Ângela

15. CCA Edwiges

16. Polo São Francisco

17. Farmácia Solidária

18. Curso Pré-Vestibular

19. Conclusão

21. Reconhecimentos



A Obra Social Santa Edwiges foi fundada no dia 25 de dezembro de 1968 na cidade de São Paulo, sem fins econômicos, de caráter filantrópico, de assistência promocional e socioassistencial. Sem cunho político ou partidário, tem a finalidade de atender a todos que a procuram.

MISSÃO

Proporcionar o desenvolvimento da Promoção humana com a finalidade de melhorar a qualidade de vida das CRIANÇAS, dos IDOSOS e dos JOVENS.

VISÃO

Ser uma referência na ASSISTÊNCIA SOCIAL buscando excelência no atendimento aos nossos USUÁRIOS.

VALORES

RESPEITO, HONESTIDADE, FÉ, AMOR,
TRANSPARÊNCIA, ÉTICA, MORAL
RESPONSABILIDADE SOCIAL VALORIZAÇÃO.

COLABORADORES

Com 55 anos de atuação, diversos colaboradores e voluntários já passaram em nossa Obra. Cada um deixando sua contribuição e legado. Com o passar dos anos e aumento de demanda, o numero de funcioários foi aumentando e principalmente, a quantidade de voluntários ficou ainda maior. Todos são extremamente importantes e necessários para a continuidade de nossos projetos.

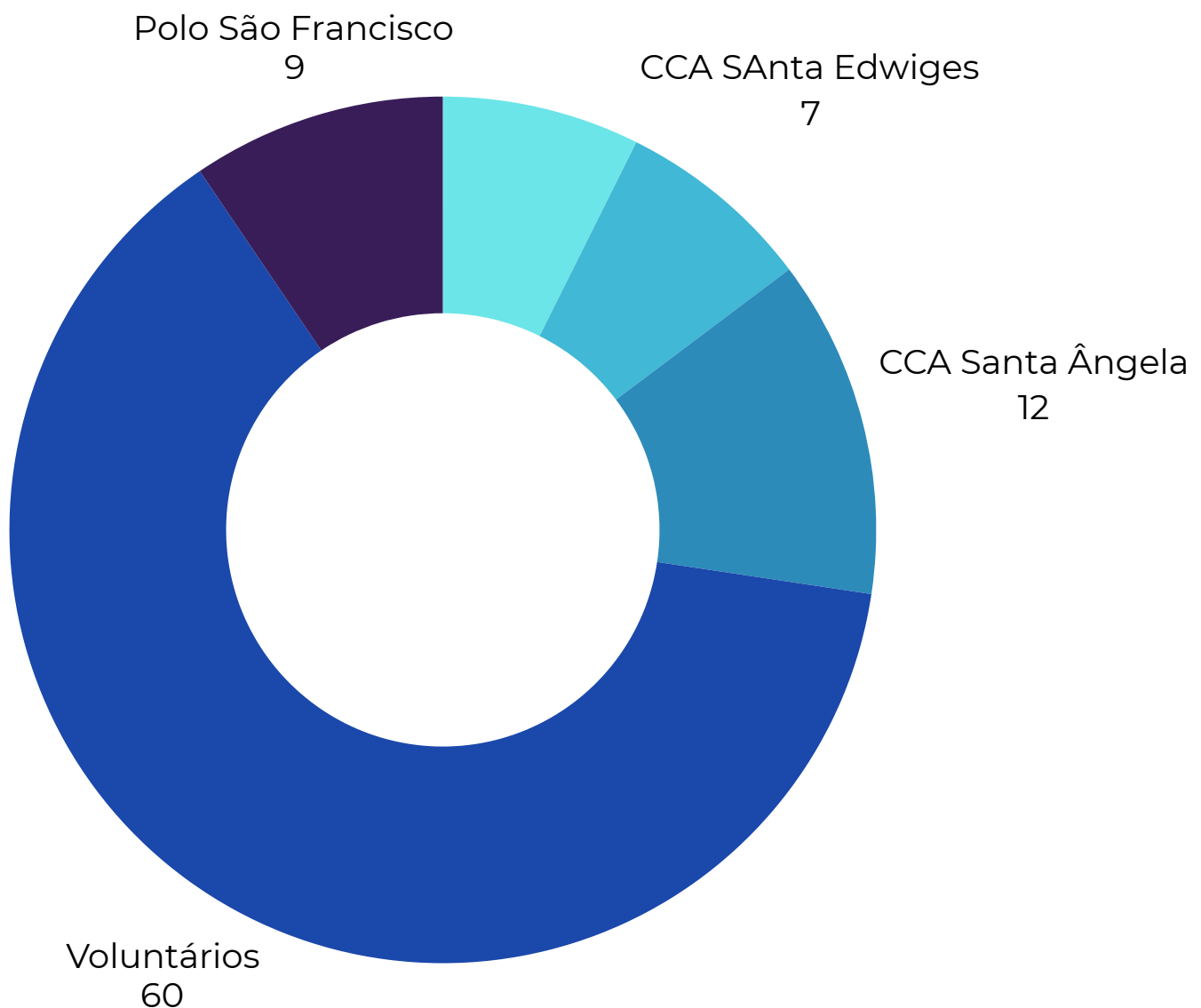

ATENDIMENTO SOCIAL

Atuante no âmbito da proteção Social Básica Ocupa-se de prover proteção à vida, reduzir danos, monitorar a demanda em riscos e prevenir a incidência de agravos à vida por decorrência de imposições sociais, econômicas, políticas e de violação à dignidade humana.

Distribuição de cestas básicas com os alimentos doados pela comunidade através do Santuário Santa Edwiges e também por doadores e parceiros da Obra Social.

Atendimento e acompanhamento de famílias da região, através de atendimento Social e jurídico.

Assistência Jurídica

Atendimento a pessoas de baixa renda, que buscam um aconselhamento jurídico para resolução de problemas.

Empréstimo de Produtos Hospitalares

Através de doações desses equipamentos, fornecemos o empréstimo para aqueles que necessitam para uma melhor recuperação e na necessidade do uso momentâneo.

Programa VIVA LEITE É um programa do Governo do Estado de São Paulo, em parceria com a OSSE em atendimento mensal a 150 famílias com Crianças de 6 meses a 6 anos e 11 meses de idade e idosos acima de 60 anos, pertencentes a famílias com renda mensal de até 2 salários mínimos tendo como objetivo atender as necessidades nutricionais da criança, bem como a do idoso. Distribuído semanalmente quatro litros para famílias cadastradas com crianças e idosos dentro da faixa etária do programa.

BAZAR DE ROUPAS E OBJETOS

realizado através das doações recebidas, o bazar de roupas e objetos é realizado semanalmente, proporcionando uma oportunidade de adquirir roupas e objetos a baixo custo.

Curso preparatório para jovens da região, que buscam um melhor preparo para que possam participar dos grandes vestibulares e também do ENEM.

PÚBLICO ATENDIDO

Ao longo de todo o ano de 2024 a OSSE atendeu a diversas pessoas que buscaram o atendimento social, através da entrega de cestas básicas, atendimento jurídico, atendimento psicológico, hipnoterapia, farmácia, entrega de leite e projeto esperança.

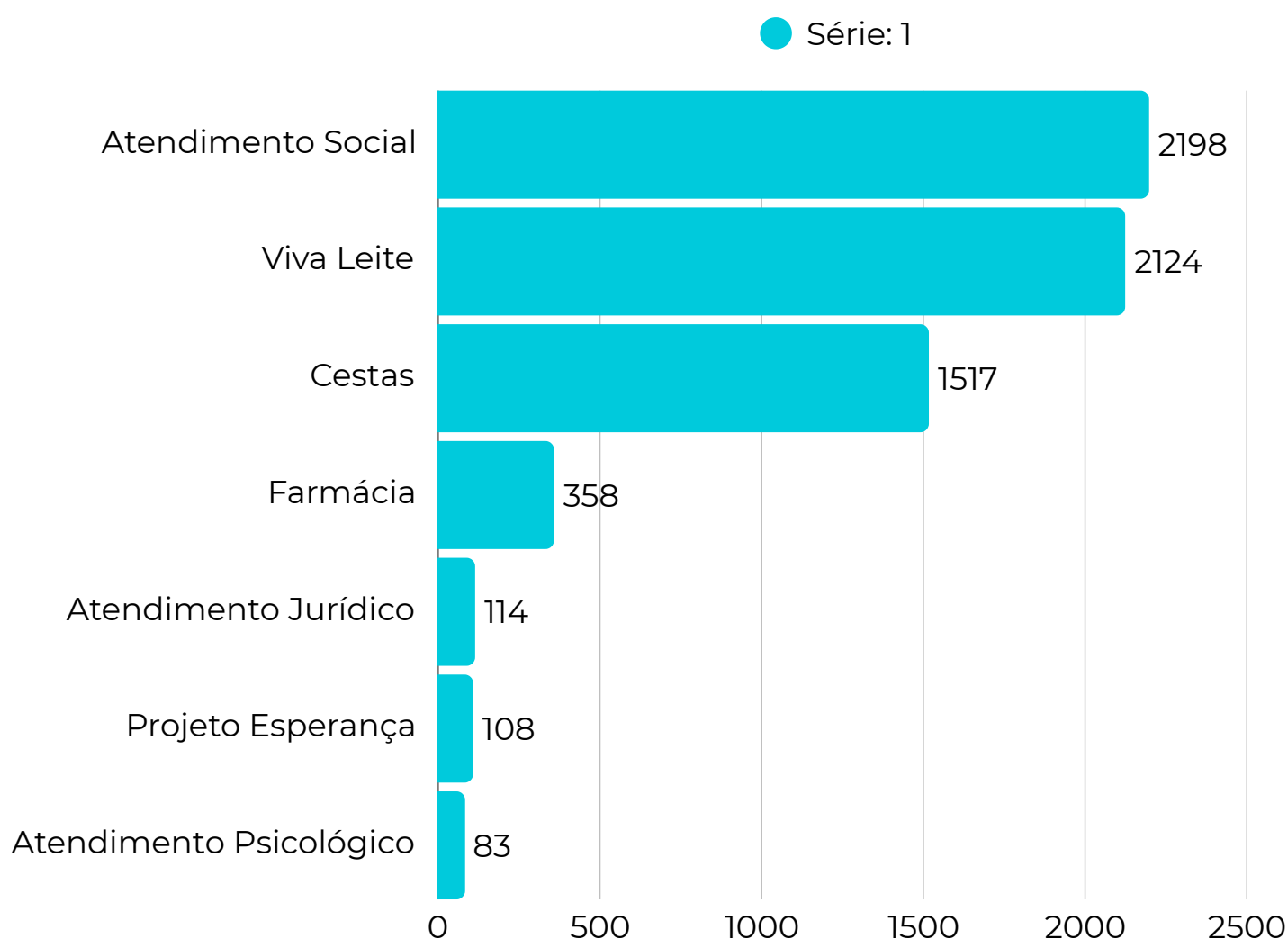

Atendendo ao total de 6.763 pessoas durante o ano de 2024.



NOTA FISCAL

NOTA FISCAL PAULISTA

Uma das formas de ajudar a Obra Social é através da doação de cupons fiscais, que diariamente são recolhidos e lançados em sistema. As doações acontecem de diversas formas: - Entrega de cupons diretamente no Santuário Santa Edwiges - Cadastro realizado pelo CPF onde o cupom vai direto para obra social - E doação através do aplicativo SOULCIAL, onde a leitura das notas é feito através de celulares de qualquer local.



Com a doação de cupons, o recurso recebido possibilita:

- Manutenção e administração da Matriz, com 8 funcionários
- Atendimento social de mais de 50 pessoas semanais, com café da manhã antes do atendimento e na entrega das cestas básicas
- entrega em média de 200 cestas mensais
- Curso pré-vestibular totalmente gratuito, com lanche e material sem custo ao aluno
- Funcionária para Inspeção do curso pré-vestibular
- Funcionário Operacional no CCA Santa Angela
- Professora para atenção específica para crianças e adolescentes com necessidade de auxílio integral
- Funcionária para a Farmácia comunitária Santa Edwiges de distribuição gratuita de medicamentos
- E auxílio para a manutenção dos CCas Santa Ângela e Santa Edwiges e Polo Social São Francisco, conveniados com a prefeitura de SP, onde com as doações possibilitamos a melhoria no atendimento de mais de 430 crianças.

Relatório financeiro - NF Paulista

No ano de 2024, graças à ajuda de muitos doadores, empresas e captadores de cupons, obtivemos um grande número de doações lançados por nossos voluntários, gerando uma renda para continuarmos os projetos e atendimentos da OSSE.

Confira alguns números:

Doação de cupons - 2024	
Mês	Valor
JAN	R\$ 20831,43
FEV	R\$ 9140,97
MAR	R\$ 9899,61
ABR	R\$ 15320,51
MAI	R\$ 7549,06
JUN	R\$ -----
JUL	R\$ 9070,93
AGO	R\$ 8694,62
SET	R\$ 11836,10
OUT	R\$ 10765,46
NOV	R\$ -----
DEZ	R\$ 9480,40
TOTAL	R\$ 127.217,52

Gerando um valor de
R\$ 127.217,52,
por meio dos cupons.

Fonte: <https://www.nfp.fazenda.sp.gov.br/> - Area da entidade - 14/01/2025

Relatório financeiro - Aplicativo Soulcial

No ano de 2023, possibilitamos a doação de cupons através do aplicativo Soulcial, onde é possível realizar a doação através do celular. Todas as doações são captadas e transformada em planilhas para o lançamento no sistema da NF Paulista. O doador pode doar a nota de qualquer local dentro do Estado de São Paulo, criando mais horizontes de doações.

Mês	Repasse	Doados	Valor Doado
01/2024	05/2024	3132	R\$ 1.403,85
02/2024	06/2024	32	R\$ 0,00
03/2024	07/2024	9241	R\$ 4.740,13
04/2024	08/2024	8834	R\$ 4.908,25
05/2024	09/2024	4760	R\$ 5.944,16
06/2024	10/2024	5082	R\$ 4.611,88
07/2024	11/2024	4181	R\$ 3.760,72
08/2024	12/2024	3273	R\$ 2.951,44
09/2024	01/2025	3035	R\$ 1.482,83
10/2024	02/2025	4341	R\$ 0,00
11/2024	03/2025	4501	R\$ 0,44
12/2024	04/2025	3831	R\$ 0,18
		35060	R\$ 29.803,88

Foram lançados em 2024:
35060 cupons fiscais no
aplicativo SOULCIAL

Gerando um valor de
R\$ 29.803,88
por meio do aplicativo.

Fonte: <https://entidade.soulcial.com.br/>
- Area da entidade - 14/01/2025

Serviço de Convivência e Fortalecimento de Vínculos – CCA

O Serviço de Convivência e Fortalecimento de Vínculos (SCFV), vinculado à Proteção Social Básica do Sistema Único de Assistência Social (SUAS), atende mais de 400 crianças e adolescentes com idade entre 6 anos e 14 anos e 11 meses. O serviço tem como finalidade a prevenção de situações de risco social, promovendo o desenvolvimento de potencialidades, a aquisição de habilidades e o fortalecimento dos vínculos familiares e comunitários.

As ações desenvolvidas visam garantir o acesso a experiências significativas por meio de atividades artísticas, culturais, esportivas e de lazer, contribuindo para a formação cidadã dos participantes. O SCFV é ofertado em três unidades: CCA Santa Edwiges (unidade matriz), CCA Santa Ângela e, a partir de 2024, passou a contar com a nova unidade CCA São Francisco de Assis, inaugurada com a abertura do Polo Social São Francisco de Assis, ampliando o alcance e a qualidade do atendimento prestado.



CCA Santa Ângela

O Núcleo Socioeducativo realiza atendimento a aproximadamente 200 crianças e adolescentes, com idades entre 6 e 14 anos, com o objetivo principal de promover a proteção social por meio da oferta de atividades socioeducativas no período em que não estão na escola.

As ações desenvolvidas buscam contribuir para o desenvolvimento integral dos atendidos, por meio de atividades adequadas à faixa etária, prevenindo situações de risco e vulnerabilidade social, e evitando que permaneçam nas ruas expostos a contextos adversos. O serviço fortalece vínculos familiares e comunitários, estimulando a convivência social, o exercício da cidadania e a construção de projetos de vida



Crianças atendidas no **CCA Santa Ângela: 200**

Diariamente são servidas no total **400 refeições:**

sendo no período da manhã: Café e Almoço e no período da tarde: Almoço e café, divididos entre os dois períodos de atendimento.

CCA Santa Edwiges – Serviço de Convivência e Fortalecimento de Vínculos

Localizado na Rua Marquês de Maricá, 288 – Sacomã, São Paulo/SP, o CCA Santa Edwiges realiza o atendimento de 130 crianças e adolescentes, com idades entre 6 e 14 anos e 11 meses, no âmbito da Proteção Social Básica.

O Serviço de Convivência e Fortalecimento de Vínculos (SCFV) constitui-se como um espaço de convivência para o desenvolvimento de ações socioeducativas, que visam assegurar o fortalecimento dos vínculos familiares, bem como a promoção do convívio grupal, comunitário e social. As atividades ofertadas buscam estimular a participação cidadã, o desenvolvimento de habilidades pessoais e sociais e a construção de projetos de vida, contribuindo para a prevenção de situações de risco e vulnerabilidade social.



Crianças atendidas no **CCA Santa Edwiges: 130**

Diariamente são servidas no total **260 refeições:**

sendo no período da manhã: Café e Almoço e no período da tarde: Almoço e café, divididos entre os dois períodos de atendimento.

Polo São Francisco

Está localizado na Rua Almirante Nunes nº157 - Heliópolis. Atendendo 100 crianças e adolescentes. O Polo Social surge para atender a uma necessidade de uma região, que oferecia o serviço de atendimento as crianças através das Irmãs Franciscanas Angelinas, que após a pandemia tiveram que encerrar suas atividades. E em 2024 com a parceria da OSSE e a PMSP, esse sonho pode se tornar realidade e assim nasce o Polo Social São Francisco, oferecendo atividades como: música, dança e artes marciais, além de uma alimentação completa com café da manhã/tarde e almoço para cerca de 100 crianças.



Crianças atendidas no **Polo São Francisco: 100**

Diariamente são servidas no total **200 refeições:**

sendo no período da manhã: Café e Almoço e no período da tarde: Almoço e café, divididos entre os dois períodos de atendimento.

Farmácia Santa Edwiges – Obra Social Santa Edwiges

A Farmácia Santa Edwiges, vinculada à Obra Social Santa Edwiges (OSSE), após um extenso processo de regularização e adequação às normas vigentes, obteve êxito em sua formalização e, ao longo do ano de 2024, prestou atendimento a 358 pessoas, assegurando o acesso gratuito a medicamentos essenciais.

Nesse mesmo período, a farmácia consolidou importantes parcerias com renomadas indústrias farmacêuticas, que contribuíram com doações significativas de medicamentos. Entre as empresas parceiras destacam-se: Eurofarma, Althaia, Pró-Rede e Crystália, cuja colaboração fortaleceu o compromisso com a promoção da saúde e com o atendimento humanizado à população em situação de vulnerabilidade social.

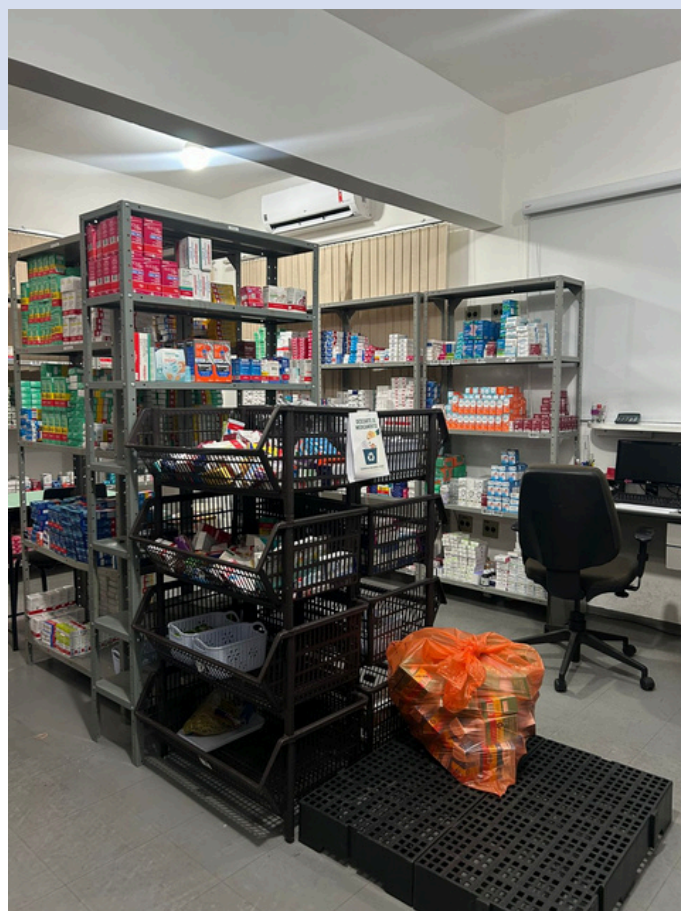

Curso Pré-Vestibular Gratuito – Obra Social Santa Edwiges

O curso pré-vestibular gratuito promovido pela Obra Social Santa Edwiges atendeu, no ano de 2024, 40 jovens e adultos em situação de vulnerabilidade social, oferecendo preparação qualificada para os principais vestibulares e para o Exame Nacional do Ensino Médio (ENEM).

A iniciativa conta com uma equipe de professores voluntários altamente capacitados, que desenvolvem um trabalho de grande valor social e educacional. Em 2024, diversos alunos obtiveram excelentes resultados, com aprovações em vestibulares concorridos e notas acima de 900 na redação do ENEM, superando os resultados do ano anterior e reafirmando o impacto positivo do projeto na vida dos participantes e de suas famílias.

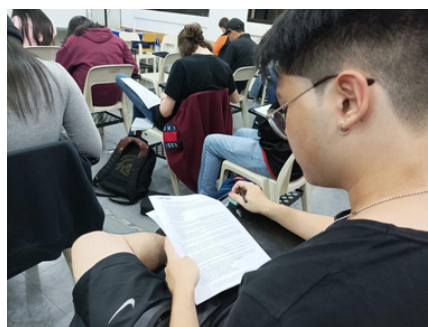

Relatório financeiro

Os recursos administrados pela Obra Social Santa Edwiges são provenientes de doações voluntárias (pessoas físicas e jurídicas), empresas parceiras, programa nota fiscal Paulista e convênios com a prefeitura de São Paulo e Governo do estado de São Paulo.

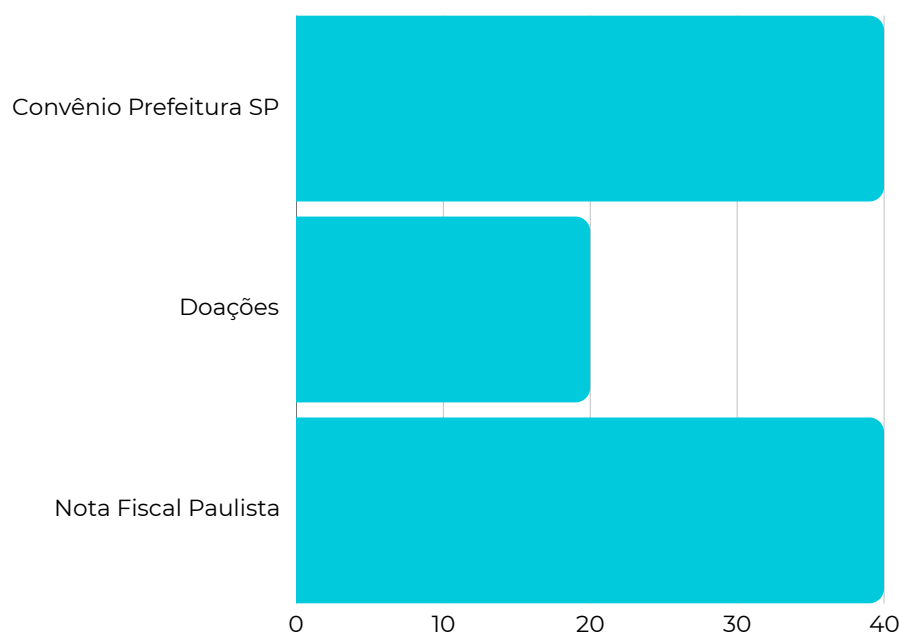

Relatório financeiro

O convênio com a prefeitura de São Paulo tem um período de duração de 5 anos, passível de renovação. A OSSE administra 2 CCAs: Santa Ângela e Santa Edwiges, com um total de **330** crianças. Em 2024 iniciamos através de emenda parlamentar o Polo Social São Francisco de Assis, que atende cerca de **100** crianças e adolescentes, com atividades, oficinas e alimentação. E a meta é transformar esse espaço em um CCA conveniado no ano de 2025.

CONCLUSÃO

O ano de 2024 foi um período de grandes conquistas, onde foi possível o aumento do número de atendidos, graças as doações recebidas, a regularização da farmácia, o início do Polo Social São Francisco de Assis e inúmeros atendimentos realizados durante o ano.

Nos trouxe diversos desafios, e ainda mais desejos de tornar realidade todos os nossos projetos que visam a melhoria de vida de cada pessoa que busca por auxílio em nossa obra social.

No exemplo de Santa Edwiges, padroeira e inspiradora dessa obra social, a busca será sempre pelo auxílio aos que mais necessitam e também no direcionamento para que tenha uma vida tranquila, produtiva, que possa construir uma meta de futuro para si e seus familiares.

RECONHECIMENTOS

O nosso agradecimento especial a cada voluntário, que dedica um pouco do seu tempo para a continuidade dos projetos de nossa Obra Social. Cada um exerce um trabalho voluntário muito importante e muito especial. Gratidão por todo esse empenho e grande ajuda.

CONTATO

Obra Social Santa Edwiges
Rua Marquês de Maricá, 288 - Sacomã - SP
CEP: 04252-000

(11) 2591-2281
(11) 9. 1087-1107

www.osse.com.br

